



Anreise

Öffentliche Verkehrsmittel

Die Busse der städtischen Verkehrsbetriebe der Line 1 (Stephanshorn), der Line 2 (Guggeien), der Linie 7 und 8 (Neudorf) halten direkt vor dem Kantonsspital St.Gallen und der Bushaltestelle St.Fiden. Die Busse der Line 11 (Abacus-Platz) halten bei der Bushaltestelle Spitalstrasse (Nähe Parking B).

SBB/SOB

Vom Bahnhof St.Gallen-St.Fiden aus ist der Fussweg mit «Spitäler/Kantonsspital» signalisiert.

Auto

Mit dem Auto erreichen Sie das Spital über die Autobahnausfahrt «St.Fiden/Spitäler». Nebst den Parkplätzen auf dem Areal kann auch das öffentliche Parkhaus «Cityparking Stadtpark AZSG» des Athletik Zentrums benutzt werden.

Credits

SGUM: 6 Credits

gemeinsam
innovativ
kompetent

Organisation

Kantonsspital St.Gallen

Klinik für Gastroenterologie und Hepatology

Dr. Mikael Sawatzki

Reesa Graf
reesa.graf@kssg.ch
Tel. +41 71 494 65 27

Anmeldung

nur online über
www.kssg.ch/sgum
Teilnahmegebühr CHF 400.-
Anmeldeschluss ist der 20.02.2023

Die Platzzahl ist limitiert.

Sponsoren

Wir danken folgenden Firmen für ihre
freundliche Unterstützung:



24. SGUM Refresher-Kurs für Abdomensonographie

Klinik für Gastroenterologie und Hepatologie



Kantonsspital
St.Gallen

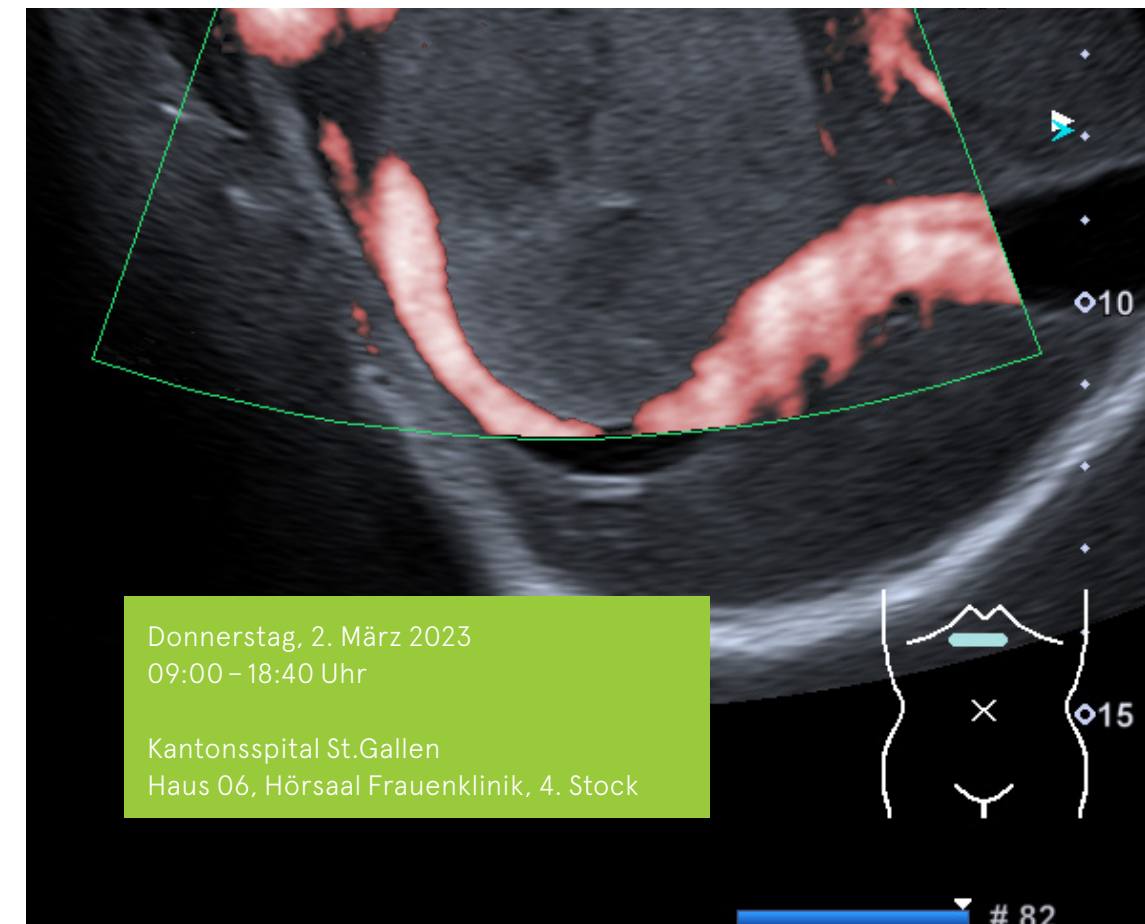

Donnerstag, 2. März 2023
09:00 – 18:40 Uhr

Kantonsspital St.Gallen
Haus 06, Hörsaal Frauenklinik, 4. Stock

Geschätzte Kolleginnen und Kollegen

Auch in diesem Jahr führen wir unseren SGUM Refresher-Kurs für Abdomensonographie durch. Nebst theoretischem Wissen erhalten die Teilnehmenden auch die Möglichkeit, an Patienten mit abdominellen Befunden eine Abdomensonographie durchzuführen. Hierfür stehen vier Ultraschallgeräte sowie erfahrene Übungsleitende zur Verfügung.

Es würde uns freuen, Sie an unserem Kurs in St.Gallen begrüßen zu dürfen.

Dr. Mikael Sawatzki
SGUM Kursleiter
Leitender Arzt
Klinik für Gastroenterologie und
Hepatology
Kantonsspital St.Gallen

Prof. Dr. Stephan Brand
Chefarzt
Klinik für Gastroenterologie und
Hepatology
Kantonsspital St.Gallen

SGUM Refresher-Kurs für Abdomensonographie

Kursprogramm

- 09:00 Uhr Kaffee und Gipfeli**
- 09:20 Uhr Begrüssung**
Mikael Sawatzki
- 09:30 Uhr Leberparenchymveränderungen I**
Mikael Sawatzki
- 10:00 Uhr Leberparenchymveränderungen II**
Pamela Meyer
- 10:30 Uhr Aufsuchen der Untersuchungsräume**
- 10:40 Uhr Praktische Ultraschallübungen**
- 12:20 Uhr Gemeinsames Mittagessen**
- 13:30 Uhr Praktische Ultraschallübungen**
- 15:15 Uhr Nierenpathologien**
Andreas King
- 15:45 Uhr Kaffeepause**
- 16:15 Uhr Praktische Ultraschallübungen**
- 18:00 Uhr Sonographische Fallbeispiele aus der Klinik**
Philippe Baumann
- 18:30 Uhr Kursabschluss**
Mikael Sawatzki

Übungsleitende und Referierende

Dr. Philippe Baumann
Oberarzt mbF
Gastroenterologie/Hepatology
Spital Wil

Dr. Andreas King
SGUM Kursleiter
Praxis Gonten

Dr. Rahel Häuptle
Oberärztin
Klinik für Gastroenterologie und Hepatology
Kantonsspital St.Gallen

Dr. Pamela Meyer-Herbon
Oberärztin mbF
Klinik für Gastroenterologie und Hepatology
Kantonsspital St.Gallen

Dr. Mikael Sawatzki
SGUM Kursleiter
Leitender Arzt
Klinik für Gastroenterologie und Hepatology
Kantonsspital St.Gallen

Kursorganisation

Dr. Mikael Sawatzki
Dr. Pamela Meyer-Herbon
Reesa Graf