Gemeinsam
Innovativ
Kompetent

Anmeldung

Online (www.kongresse.kssg.ch)
Anmeldegebühr CHF 300.–, inkl. Essen/Kursmat.
Achtung: Da der Workshop in Kleingruppen stattfindet, ist die Teilnehmerzahl limitiert.

Oganisation

Dr. med. Melanie Lederer
Leitende Ärztin Klinik für Anästhesiologie, Intensiv- Rettungs- und Schmerzmedizin

Veranstalter

Klinik für Anästhesiologie, Intensiv-, Rettungs- und Schmerzmedizin
Kantonsspital St.Gallen
Chefarzt Prof. Dr. med. Thomas Schnider

Information

Nathalie Cina
Sekretariat Klinik für Anästhesiologie, Intensiv-, Rettungs- und Schmerzmedizin
Kantonsspital St.Gallen
CH-9007 St.Gallen
Tel. +41 (0)71 494 15 15
nathalie.cina@kssg.ch
www.anaesthesiologie.kssg.ch

Ort

Kantonsspital St.Gallen
Hörsaal Frauenklinik (Haus 06/Raum 434)
PAS (Haus 23B)

Anreise

Öffentliche Verkehrsmittel
Die VBSG-Busse Linie 1 (Stephanshorn), Linie 4 (Guggeien), Linie 7 (Achslen) und Linie 11 (Mörschwil) halten direkt vor dem Kantonsspital St.Gallen.

SBB/SOB
Ab Bahnhof St.Gallen-St.Fiden ist der Fussweg mit «Spitäler/Kantonsspital» signalisiert.

Auto
Mit dem Auto erreichen Sie das Spital über die Autobahnausfahrt «St.Fiden/Spitäler». Parkplätze sind in begrenzter Anzahl vorhanden.

Credits

Dieser Ultraschall-Workshop wird als Fortbildung von der SGAR mit 7 Punkten akkreditiert. SGUM-ICAN-Anerkennung beantragt.

Sponsoring

B|BRAUN SHARING EXPERTISE
ERMED AG www.ermed.ch
THEO FREY – eine Idee setzt sich durch
SonoSite The World Leader in Hand-Carried Ultrasound

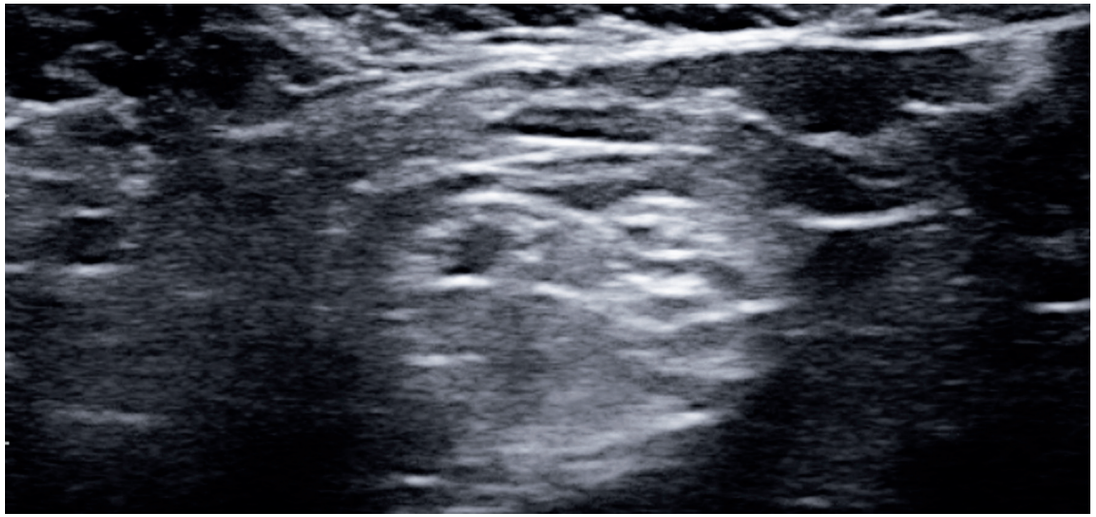

4. St.Galler Ultraschall-Workshop

Regionalanästhesie und Gefässpunktionen
Samstag, 12. März 2016, 8.30 – 18.00 Uhr

Kantonsspital
St.Gallen

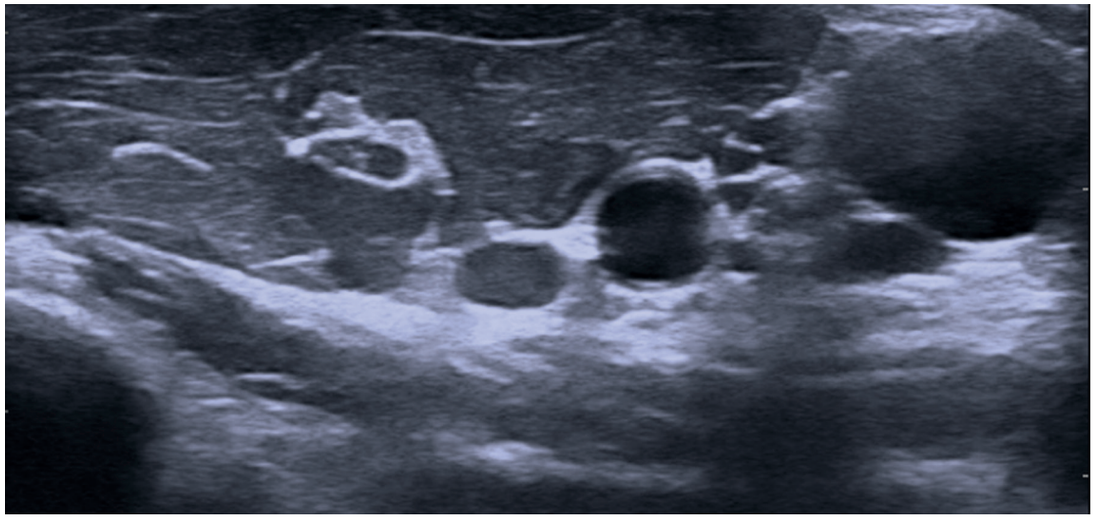

KSSG_1960_Flyer_Ultraschall_Workshop_A5 8.indd 1-2
18.12.15 14:28

Programm

08.30 Uhr	**Empfang, Registration, Kaffee und Gipfeli** Foyer zum Hörsaal Haus 06, 4. Stock
9.00 Uhr	**Begrüssung und Einführung** Hörsaal Haus 06, 4. Stock
9.10 – 9.55 Uhr	**Technische Grundlagen der Sonographie von A wie Artefakt bis S wie Schallkopftechnik** Hörsaal Haus 06, 4. Stock Dr. med. Roland Albrecht Dr. med. Barbara Reut Dr. med. Victoria König
10.00 – 10.25 Uhr	**Sicherheitsaspekte der Punktion von T wie Treffsicherheit bis Z wie Zertifikat** Hörsaal Haus 06, 4. Stock Dr. med. Melanie Lederer
10.30 – 10.45 Uhr	**Pause** PAS/Haus 23B
10.45 – 12.15 Uhr	**Praktische Übungen** **Einführung in die Ultraschallgeräte, Übungen am Phantom und an gefertigten Modellen in Kleingruppen** PAS/Haus 23B
12.15 – 13.15 Uhr	**Mittagessen** Restaurant vitamin, Haus 03
13.15–15.30 Uhr	**Praktische Übungen an Probanden in Kleingruppen** PAS/Haus 23B Interskalenäre Plexusblockade Axilläre Plexusblockade Femoralisblockade/Obturatoriusblockade Ischiadicusblockade Gefässpunktionen TAP Paravertebralblock
15.30 – 16.00 Uhr	**Pause**
16.00 – 17.40 Uhr	**Praktische Übungen an Probanden in Kleingruppen** PAS/Haus 23B Interskalenäre Plexusblockade Axilläre Plexusblockade Femoralisblockade/Obturatoriusblockade Ischiadicusblockade Gefässpunktionen TAP Paravertebralblock
17.40 – 18.00 Uhr	**Kursevaluation, Verabschiedung**
18.00 Uhr	**Kursende**

KSSG_1960_Flyer_Ultraschall_Workshop_A5 8.indd 3-4 18.12.15 14:28