Anmeldung

online
www.kongresse.kssg.ch

Organisation

Dr. med. Melanie Lederer
Leitende Ärztin
Klinik für Anästhesiologie, Intensiv-, Rettungs- und Schmerzmedizin

Veranstalter
Klinik für Anästhesiologie, Intensiv-, Rettungs- und Schmerzmedizin
Kantonsspital St.Gallen
Chefarzt Prof. Dr. med. Thomas Schnider

Achtung: Da der Workshop in Kleingruppen stattfindet, ist die Teilnehmer-Zahl limitiert.

Zertifizierung

Dieser Ultraschall-Workshop wird als Fortbildung von der SGAR mit 7 Punkten akkreditiert.

SGUM-ICAN-Anerkennung beantragt

Information

Nathalie Cina
Sekretariat Klinik für Anästhesiologie, Intensiv-, Rettungs- und Schmerzmedizin
Kantonsspital St.Gallen
CH-9007 St.Gallen
Tel. +41 (0)71 494 15 15
Fax +41 (0)71 494 28 89
www.anaesthesiologie.kssg.ch
E-Mail: nathalie.cina@kssg.ch

Anmeldegebühr
CHF 300.– inkl. Essen und Kursmaterial

Ort
Kantonsspital St.Gallen
Hörsaal Frauenklinik
(Haus 06/Raum 434)
PAS (Haus 23B)

Busverbindung ab St.Gallen HB
Bus Nr. 1/4 (Richtung Stephanshorn/Guggeien)
Bus Nr. 7 (Richtung Achslen)
Bus Nr. 11 (Richtung Mörschwil)
Bushaltestelle Kantonsspital

Anfahrt mit dem Auto
Autobahnausfahrt St.Gallen – St.Fiden
dann Richtung Kantonsspital
(Parkplatz Böschenmühle)

ERMED AG SIEMENS SonoSite The World Leader in Hand-Carried Ultrasound THEO FREY – eine Idee setzt sich durch

Wir danken unseren Sponsoren für die Unterstützung dieser Veranstaltung.

3. St.Galler Ultraschall-Workshop

Regionalanästhesie und Gefässpunktionen

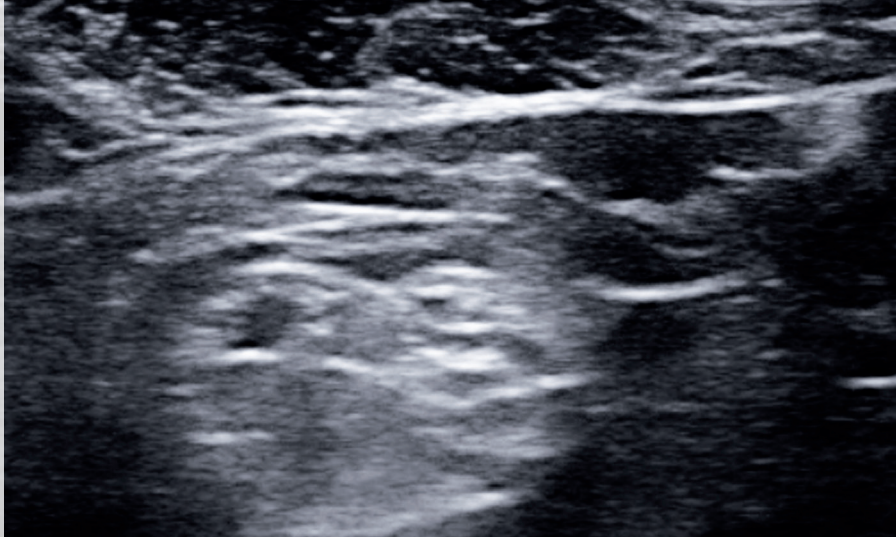

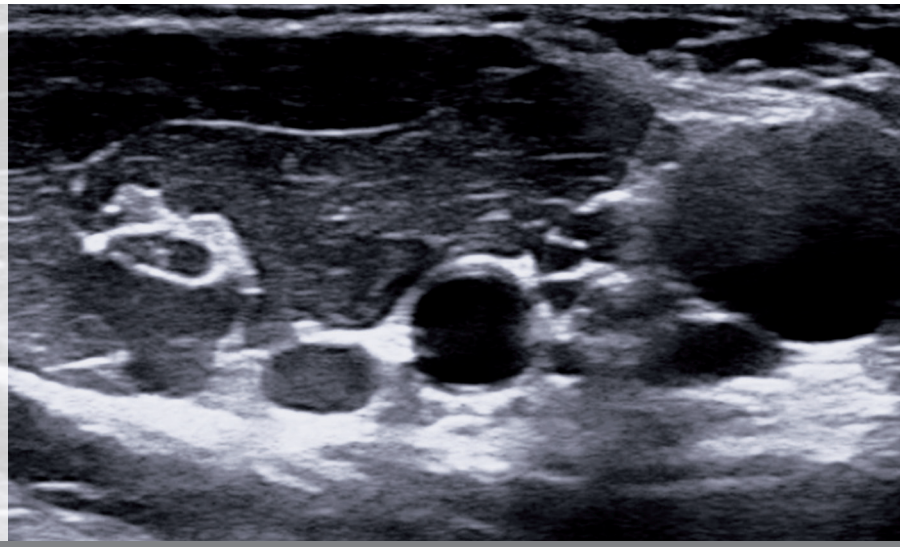

Kantonsspital St.Gallen

Grundlagen, praktische Übungen am Phantom, Workshop an Probanden

Samstag, 14. Februar 2015, 8.30 – 18.00 Uhr

Programm

8.30 Uhr
Empfang, Registration, Kaffee und Gipfeli
Foyer zum Hörsaal Haus 06, 4. Stock

9.00 Uhr
Begrüssung und Einführung
Hörsaal Haus 06, 4. Stock

9.10–9.55 Uhr
Technische Grundlagen der Sonographie von A wie Artefakt bis S wie Schallkopftechnik
Dr. med. Roland Albrecht
Dr. med. Barbara Reut
Dr. med. Victoria König
Dr. med. Sabine Welpe
Hörsaal Haus 06, 4. Stock

10.00–10.25 Uhr
Sicherheitsaspekte der Punktion von T wie Treffsicherheit bis Z wie Zertifikat
Dr. med. Melanie Lederer
Hörsaal Haus 06, 4. Stock

10.30–10.45 Uhr
Pause
PAS/Haus 23B

10.45–12.15 Uhr
Praktische Übung
Einführung in die Ultraschallgeräte, Übungen am Phantom und an gefertigten Modellen in Kleingruppen
PAS/Haus 23B

12.15-13.15 Uhr
Mittagessen
Restaurant «vitamin», Haus 03

13.15–15.30 Uhr
Praktische Übungen an Probanden in Kleingruppen
PAS/Haus 23B

- Interskalenäre Plexusblockade
- Axilläre Plexusblockade
- Femoralisblockade/Obturatoriusblockade
- Ischiadicusblockade
- Gefässpunktionen
- TAP
- Paravertebralblock

15.30–16.00 Uhr
Pause

16.00–17.40 Uhr
Praktische Übungen an Probanden in Kleingruppen
PAS/Haus 23B

- Interskalenäre Plexusblockade
- Axilläre Plexusblockade
- Femoralisblockade/Obturatoriusblockade
- Ischiadicusblockade
- Gefässpunktionen
- TAP
- Paravertebralblock

17.40–18.00 Uhr
Kursevaluation, Verabschiedung

18.00 Uhr
Kursende